Elaborare PUZ - Zonă rezidențială cu functiuni complementare

mun. Timișoara jud. Timis
Nr. CF 403650, Nr. CAD 403650

arhibazic

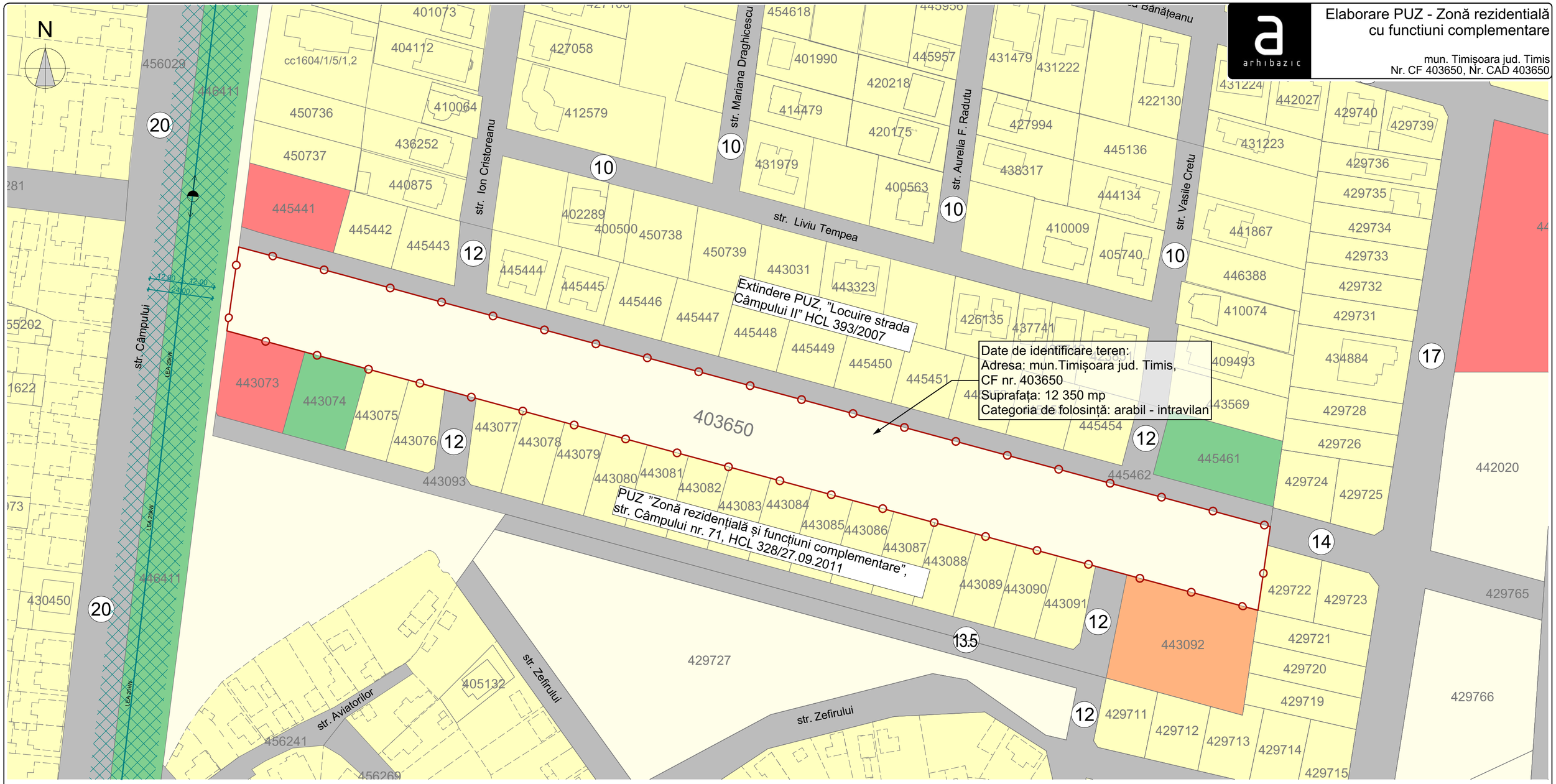

LEGENDĂ

Limite

- LIMITĂ SUPRAFAȚĂ DE TEREN AFERENTĂ PARCELĂ PROPUSĂ PENTRU REALIZAREA ACTUALULUI PLAN URBANISTIC ZONAL
- LIMITA CADASTRALĂ A PARCELELOR LIMITROFE EXISTENTE
- LIMITA PARCELELOR LIMITROFE NEINTABULATE EXISTENTE

Zonificare funcțională

- LOCUINTE INDIVIDUALE EXISTENTE
- ZONĂ PENTRU INSTITUTII SI SERVICII EXISTENTĂ (IS)
- ZONĂ VERDE EXISTENTĂ
- ZONĂ DE LOCUINȚE COLECTIVE EXISTENTĂ
- ZONĂ ARABILĂ EXISTENTĂ
- APE
- 102735 NUMERE CADASTRALE
- CONSTRUCTII INTABULATE EXISTENTE
- CONSTRUCTII NEINTABULATE EXISTENTE

Circulații

- DRUM EXISTENT CAROSABIL (DS,DE,DJ)
- (12) (20) DIMENSIUNI PROFILE STRADALE

Zone de protecție/ siguranță

- CULOAR DE PROTECTIE SI SIGURANTA LEA 20 kV, 24 m (12m din ax)
- LEA 20 kV LINIE ELECTRICĂ AERIANĂ EXISTENTĂ SI STÂLP LEA 20KW
- STALP ELECTRICITATE EXISTENT LEA 20 kV

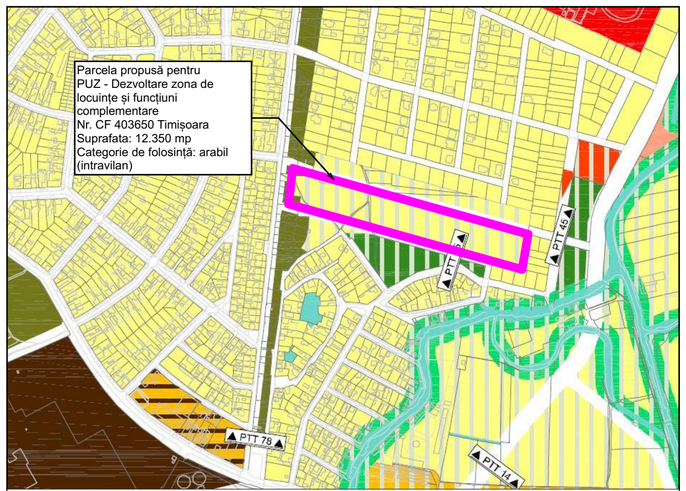

Extras PUG - Planșa U02- Reglementări urbanistice - zonificarea teritoriului intravilan propus

REGISTRUL URBANIȘTILOR DIN ROMÂNIA — RUR — Ioan Laurențiu I. STOIAN — arhitect diplomat — $D_{Z1}D_{ZZ}$ — SPECIALIST CU DREPT DE SEMNĂTURA

ORDINUL ARHITECȚILOR DIN ROMÂNIA — 4483 — Ioan Laurențiu STOIAN — Arhitect cu drept de semnătură

SC ARHIBAZIC SRL TIMIȘOARA

ZONĂ ȘTAMPILE

ACEST PROIECT SI INFORMATIILE CUPRINSE IN EL NU POT FI COPIATE, REPRODUSE SAU UTILIZATE, PARTIAL SAU IN INTREGIME DECAT CU ACORDUL SCRIS AL **S.C. ARHIBAZIC S.R.L.** SI NU VOR FI FOLOSITE IN ALT SCOP DECAT CEL PENTRU CARE AU FOST ELABORATE !

arhibazic
proiectare de arhitectura
300314 Timișoara
str.Moise Nicoară nr.5
Tel:0722 239 807 / 0771 474 581
E-mail: contactarhibazic@gmail.com

VERIFICAT	arh. L. Stoian
ȘEF PROIECT	arh. L. Stoian
PROIECTAT	arh. A. Moldovan
DESENAT	arh. A.Moldovan

Denumire proiect: Elaborare PUZ - Zonă rezidentială cu functiuni complementare
Adresa: mun. Timișoara jud. Timis
Beneficiar: BORCHESCU ECATERINA, BORCHESCU SERAFIN-DORINEL, BORCHESCU SORIN

Numar proiect: 323
Faza: **P.U.Z.**

Scara: 1:1000, 1:1.60
Denumire planșă: Situație existentă
Data
Planșa nr.: 01.5